

# Cobertura ENESEM 2020

Corte al 25 de junio - 2021

# Indicadores de cobertura por Coordinación Zonal

Diligenciamiento corte al 25 de junio

Coordinación Zonal	Muestra	Empresas a las que se envió el correo masivo de socialización		Empresas diligenciadas					
		Nro. empresas	% de entrega	Nro. empresas	% diligenciamiento	Nro empresas (Telemático)	% Telemático	Nro empresas (Presencial)	Cobertura Presencial
LITORAL	1.889	1.563	83%	1.798	95%	1.484	83%	314	17%
AC. CAMPO	1.653	1.598	97%	1.421	86%	1.223	86%	198	14%
SUR	489	466	95%	397	81%	258	65%	139	35%
CENTRO	293	293	100%	179	61%	170	95%	9	5%

## Fecha estimada finalización del diligenciamiento

Coordinación Zonal	Fecha estimada finalización diligenciamiento
Litoral	09 de julio del 2021 , se tiene previsto diligenciar el 100% de la muestra
Ac.Campo	16 de julio del 2021 , finalización diligenciamiento de la muestra, se requiere que el personal civil disponga de la póliza de seguros
Sur	09 de julio del 2021 , se tiene previsto diligenciar el 100% de la muestra
Centro	07 de julio del 2021 , se tiene previsto diligenciar el 100% de la muestra

## Indicadores de cobertura por Coordinación Zonal

Coordinación Zonal	Muestra	Planificado en Campo	Encuestas ejecutadas Campo	Encuestas efectivas Campo	Indicadores de Cobertura Campo					
					Ejecutadas / Muestra	Efectivas / Muestra	Tasa de Cobertura Operativa Campo	Tasa de Cobertura	Tasa de cobertura efectiva de ejecución	IC
							Ejecutadas/ Planificado IC (38)	Efectivas/ Planificado IC (37)	Efectivas/ Ejecutado IC (39)	
<b>NACIONAL</b>	<b>4.324</b>	<b>230</b>	<b>298</b>	<b>285</b>	<b>6,89%</b>	<b>6,59%</b>	● <b>129,6%</b>	● <b>123,9%</b>	● <b>95,6%</b>	
LITORAL	1.889	130	196	188	10,38%	9,95%	● <b>150,8%</b>	● 144,6%	● 95,9%	
AC CAMPO	1.653	56	56	51	3,39%	3,09%	● <b>100,0%</b>	● 91,1%	● 91,1%	
SUR	489	6	9	9	1,84%	1,84%	● <b>150,0%</b>	● 150,0%	● 100,0%	
CENTRO	293	38	37	37	12,63%	12,63%	● <b>97,4%</b>	● 97,4%	● 100,0%	

### Informan en otra zonal

Coordinación Zonal	Zonal en la que debe informar					Informado mediante memorando
	Litoral	Ac Campo	Sur	Centro	Total	
Litoral		22	8		30	Memorando Nro. INEC-CZ8L-2021-1328-M
Sur	3	3		1	7	Memorando Nro. INEC-CZ6S-2021-1013-M Memorando Nro. INEC-CZ6S-2021-1041-M



## Funcionamiento del INFOCAPT

Corte al 25 de junio



Errores  
Aplicativo  
(acumulado)

■ 2018  
■ 2019  
■ 2020

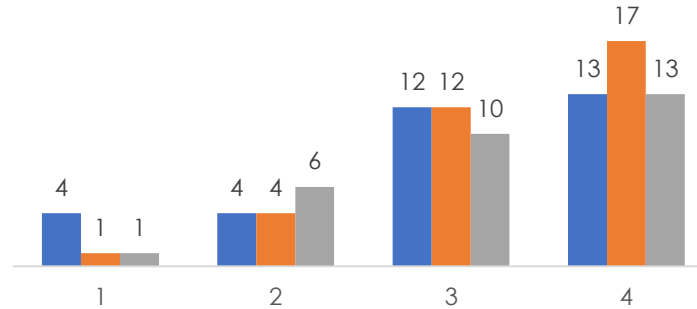

Se refieren a problemas de programación



Consultas  
realizadas

Se realizaron 9 consultas divididas en diferentes zonales:

- 6 Litoral
- 3 Sur



Requirientos  
Registrados

En total se registró 1 requerimiento (Litoral):

- 1 Incorporación de una empresa a la muestra



Tiempo de  
respuesta  
(en promedio)

- Errores del aplicativo: 86:25:14 (3 días y medio)
- Consultas: 00:56:35 (1 hora)

No se han registrado  
caídas o intermitencias  
en el sistema.



# Administrativo financiero

Corte 25 de junio

PROCESOS	LITORAL	AC. CAMPO	SUR	CENTRO
Póliza de seguro	<p><b>Situación actual:</b> El personal civil se encuentra asegurado hasta el 30 de junio de 2021.</p> <p><b>Observación:</b> El proceso fue adjudicado con la aseguradora Sweaden. No obstante, la asegurado no emite la póliza respectiva, no se puede iniciar el proceso de inclusión a la misma.</p> <p><b>Fecha tentativa:</b> No definida.</p>	<p><b>Situación actual:</b> El personal civil no se encuentra asegurado.</p> <p><b>Observación:</b> En proceso de contratación de la póliza madre, la publicación en el SERCOP no ha logrado captar las proformas necesarias para continuar con el proceso.</p> <p><b>Fecha tentativa:</b> No definida.</p>	<p><b>Situación actual:</b> El personal civil no se encuentra asegurado.</p> <p><b>Observación:</b> En proceso de adjudicación de la póliza madre con la aseguradora Pichincha</p> <p><b>Fecha tentativa:</b> No definida.</p>	<p><b>Situación actual:</b> El personal civil se encuentra asegurado, para el periodo de junio a septiembre de 2021.</p>
Personal civil	<p><b>Situación actual:</b> Se contrató 25 encuestadores (15 SNEE + 10 PRETT) para el periodo junio-septiembre 2021. Está pendiente la contratación de 10 revisores (6 SNEE + 4 PRETT) para el periodo julio-octubre 2021.</p> <p><b>Observación:</b> Los contratos están elaborados, la firma se estima para el 30 de junio de 2021. Los revisores PRETT tienen fecha de ingreso 16 de julio de 2021, pendiente la fase de elaboración y firma de contratos.</p> <p><b>Fecha tentativa:</b> 30 de junio de 2021.</p>	<p><b>Situación actual:</b> Se contrató 23 encuestadores (15 SNEE + 8 PRETT) para el periodo junio-septiembre 2021. Está pendiente la contratación de 10 revisores (6 SNEE + 4 PRETT) para el periodo julio-octubre 2021.</p> <p><b>Observación:</b> En proceso de elaboración de 6 contratos SNEE, la firma se estima para el 1 de julio de 2021. Los revisores PRETT tienen fecha de ingreso 16 de julio de 2021, pendiente la fase de elaboración y firma de contratos.</p> <p><b>Fecha tentativa:</b> 16 de julio de 2021.</p>	<p><b>Situación actual:</b> Se contrató 6 encuestadores (3 SNEE + 3 PRETT) para el periodo junio-septiembre 2021. Está pendiente la contratación de 3 revisores SNEE para el periodo julio-octubre 2021.</p> <p><b>Observación:</b> Los contratos están elaborados, la firma se estima para el 30 de junio de 2021.</p> <p><b>Fecha tentativa:</b> 30 de junio de 2021.</p>	<p><b>Situación actual:</b> Se contrató 4 encuestadores (2 SNEE + 2 PRETT), para el periodo junio-septiembre 2021; y 2 revisores SNEE, para el periodo julio-octubre 2021.</p>
Personal ocasional	<p><b>Situación actual:</b> Personal contratado</p>	<p><b>Situación actual:</b> Personal contratado</p>	<p><b>Situación actual:</b> Personal contratado</p>	<p><b>Situación actual:</b> En proceso de contratación de 1 SP1 ocasional para el periodo julio-diciembre 2021.</p> <p><b>Fecha tentativa:</b> 1 de julio de 2021.</p>
Contratación de vehículos	<p><b>Situación actual:</b> Con fecha 31 de mayo de 2021, se firmó el contrato del servicio de alquiler de camionetas.</p>	<p><b>Situación actual:</b> Con fecha 15 de abril de 2021, se firmó el contrato del servicio de alquiler de camionetas.</p>	<p><b>Situación actual:</b> Con fecha 17 de mayo de 2021, se firmó el contrato del servicio de alquiler de camionetas.</p>	<p><b>Situación actual:</b> Con fecha 16 de abril de 2021, se firmó el contrato del servicio de alquiler de camionetas.</p>



@ecuadorencifras



@ecuadorencifras



@InecEcuador



t.me/euadorencifras



INEC/Ecuador



INECEcuador



INEC Ecuador